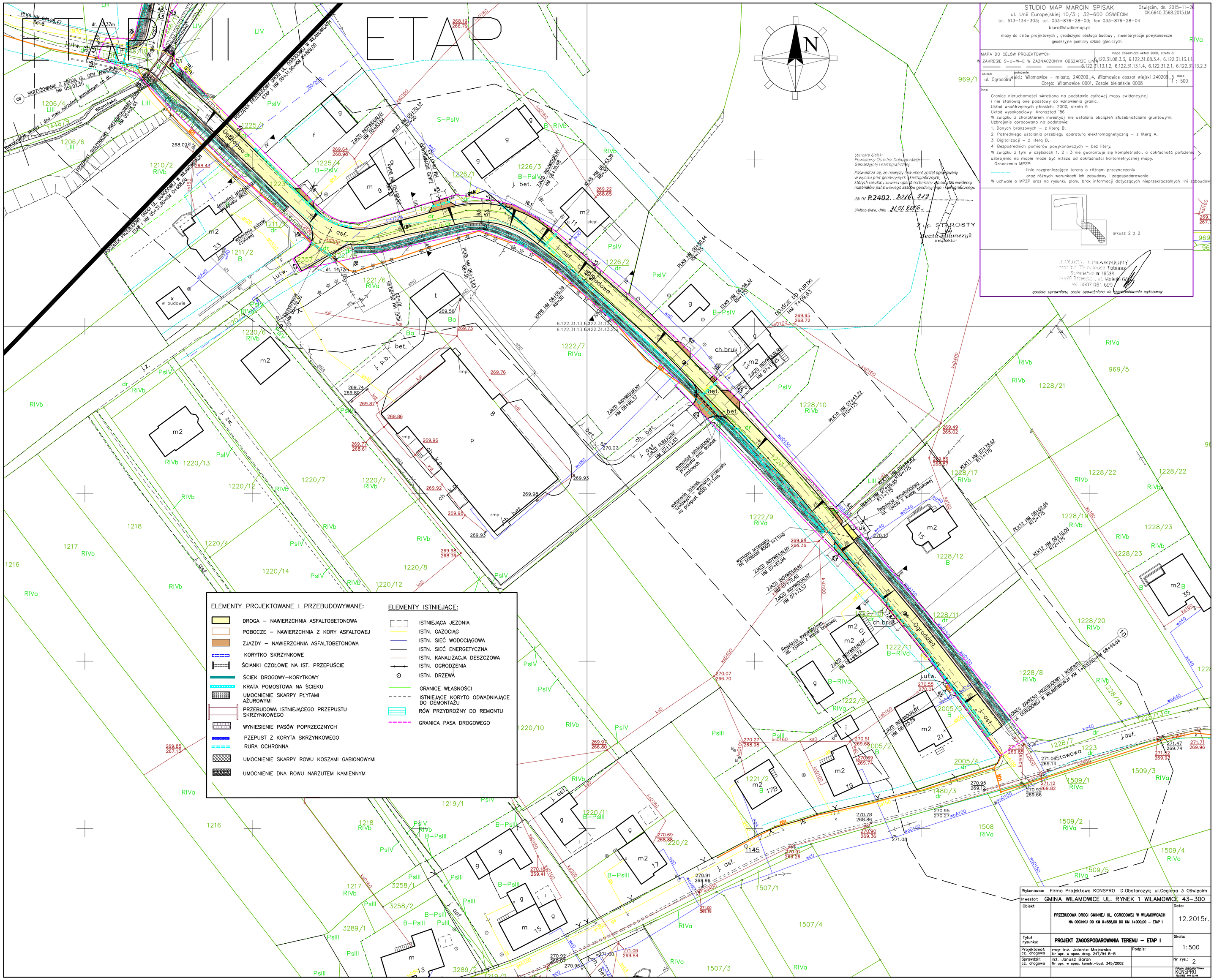

STUDIO MAP MARCIN SPISAK
ul. Unii Europejskiej 10/3 ; 32–600 OSWIECIM
tel. 513–134–303; tel. 033–876–28–03; fax 033–876–28–04
biuro@studiomap.pl
mapy do celów projektowych , geodezyjna obsługa budowy , inwentaryzacje powykonawcze
geodezyjne pomiary szkód górniczych

Oświęcim, dn. 2015–11–26
GK.6640.3568.2015.LM

MAPA DO CELÓW PROJEKTOWYCH
W ZAKRESIE S–U–W–E W ZAZNACZONYM OBSZARZE LINII

mapa zasadnicza układ 2000, strefa 6:
6.122.31.08.3.3, 6.122.31.08.3.4, 6.122.31.13.1.1
6.122.31.13.1.2, 6.122.31.13.1.4, 6.122.31.2.1, 6.122.31.13.2.3

obiekt: ul. Ogrodowa
położenie: ewid.: Wilamowice – miasto, 240209_4, Wilamowice obszar wiejski 240209_5
Obręb: Wilamowice 0001, Zasole bielańskie 0008
skala 1 : 500

inne:
Granice nieruchomości wkreślono na podstawie cyfrowej mapy ewidencyjnej i nie stanowią one podstawy do wznowienia granic.
Układ współrzędnych płaskich: 2000, strefa 6
Układ wysokościowy: Kronsztad '86
W związku z charakterem inwestycji nie ustalano obciążeń służebnościami gruntowymi.
Uzbrojenie opracowano na podstawie:
1. Danych branżowych – z literą B,
2. Pośredniego ustalania przebiegu aparaturą elektromagnetyczną – z literą A,
3. Digitalizacji – z literą D,
4. Bezpośrednich pomiarów powykonawczych – bez litery.
W związku z tym w częściach 1, 2 i 3 nie gwarantuje się kompletności, a dokładność położenia uzbrojenia na mapie może być niższa od dokładności kartometrycznej mapy.
Oznaczenia MPZP:
linie rozgraniczające tereny o różnym przeznaczeniu oraz różnych warunkach ich zabudowy i zagospodarowania
W uchwale o MPZP oraz na rysunku planu brak informacji dotyczących nieprzekraczalnych lini zabudowy

arkusz 2 z 2

GEODETA UPRAWNIONY
mgr inż. Tymoteusz Tobiasz
Świadectwo nr 18533
2-820 Brzeszcze, ul. Matejki 6/1
tel. 0507 051 690
geodeta uprawniony, osoba upoważniona do reprezentowania wykonawcy

Starosta Bielski
Powiatowy Ośrodek Dokumentacji Geodezyjnej i Kartograficznej
Poświadcza się, że niniejszy dokument został opracowany w wyniku prac geodezyjnych i kartograficznych, których rezultaty zawiera operat techniczny wpisany do ewidencji materiałów państwowego zasobu geodezyjnego i kartograficznego.
za nr P.2402. 2016 912
Bielsko Biała, dnia 31.01.2016
Z up. STAROSTY
Beata Adamczyk
inspektor

Wykonawca: Firma Projektowa KONSPRO D.Obstarczyk; ul.Ceglana 3 Oświęcim
Inwestor: GMINA WILAMOWICE UL. RYNEK 1 WILAMOWICE 43–300
Obiekt: PRZEBUDOWA DROGI GMINNEJ UL. OGRODOWEJ W WILAMOWICACH NA ODCINKU OD KM 0+688,00 DO KM 1+000,00 – ETAP I
Data: 12.2015r.
Tytuł rysunku: PROJEKT ZAGOSPODAROWANIA TERENU – ETAP I
Skala: 1:500
Projektował: cz. drogowa: mgr inż. Jolanta Majewska, Nr upr. w spec. drog. 247/94 B–B
Podpis:
Sprawdził: cz. drogowa: inż. Janusz Baran, Nr upr. w spec. konstr.–bud. 345/2002
Nr rys.: 2
FIRMA PROJEKTOWA KONSPRO